Leonie Katarina Tepe

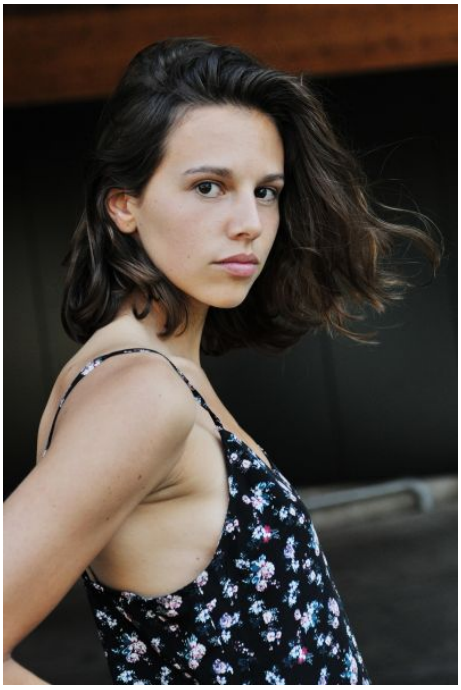

© Stefan Klüter

Geboren:	12.09.1995
Größe:	173 cm
Haare:	dunkelblond
Augen:	braun
Sprachen:	Englisch (fliessend / Cambridge Level C), Spanisch (Grundkenntnisse)
Dialekte:	Kölsch (Heimatdialekt)
Instrumente:	Klavier (2007 -2013), Gitarre (Anfänger)
Führerschein:	B
Bes. Fähigkeiten:	Leistungsschwimmen, Klettern, Snowboarden, Tanz (Ballett, Hip Hop, Standard, Modern) Yoga (ausgebildete Yogalehrerin)
Wohnort:	Berlin
Wohnmöglichkeiten:	München, Luzern, Köln

AUSBILDUNG

2016/04-06 Schauspiel Intensiv Kurs Frühling - Schauspielfabrik Berlin

2009 THEATER OHNE RECLAMHEFT - Improvisations-Workshop
Arturo Schauspielschule / Köln

KINO

2014 DAS URTEIL - Meike
Regie: Eyyüphan Duy / Kurzfilm

2013 MARA UND DER FEUERBRINGER - Larissa
Regie: Tommy Krappweis

2012 THE LOVED ONES - Karina
Regie: Markus Liebelt / Kurzfilm

2010 VORSTADTKROKODILE 3 - HR Maria
Regie: Wolfgang Groos

2009 VORSTADTKROKODILE 2 - HR Maria
Regie: Christian Ditter

2008 VORSTADTKROKODILE - HR Maria
Regie: Christian Ditter

TV

Agentur Schwarz
Agentur für Jungschauspieler und Nachwuchs
Neusser Str. 177
50733 Köln
Tel. 0221 - 732 80 32
Fax 0221 - 732 80 34
info@agenturschwarz.de

Leonie Katarina Tepe

2020 AUREL: Gamerfreundin
Regie: Felix Schon / Webserie Instagram / ZDF

AUREL: Morgenmensch
Regie: Felix Schon / Webserie Instagram / ZDF

2019 AUREL: Date Regel | Übelkeit | Emoji
Regie: Felix Schon / Webserie Instagram / ZDF

2015 ROSAMUNDE PILCHER: Vollkommen unerwartet - EHR Mila Miller
Regie: Marco Serafini / ZDF

2014 LETZTE AUSFAHRT SAUERLAND - Marie
Regie: Niki Müllerschön / DAS ERSTE

2013 NACHBARN SÜSS-SAUER - Natalja Spasski
Regie: Granz Henman / SAT.1

SOKO 5113: Ein schönes Mädchen - Xenia Schreiber
Regie: Jorgo Papavassiliou / ZDF

DIE FAMILIENDETEKTIVIN: Der verlorene Sohn - Sina
Regie:Jorgo Papavassiliou / ZDF

EIN FALL FÜR DIE ARNRHEINER: Die Leiden des Jungen Moritz - Manu
Regie: Herwig Fischer / WDR

SOKO KÖLN: Das Mädchen mit dem Flügelpferd - Chantal Bunge
Regie: Daniel Helfer / ZDF

2012 NOTRUF HAFENKANTE: Lapaloma - EHR Stella
Regie: Jörg Schneider / ZDF

NEUE ADRESSE: PARADIES - HR Natascha
Regie: Peter Stauch / ZDF

PASTEWKA: Der Masseur
Regie: Erik Haffner / SAT.1

2011 GROßSTADTREVIER: Klassentreffen - Sabine Björnsen
Regie: Felix Herzogenrath / ARD

2007 TACO UND KANINCHEN: "Im Bann des Entführers" - HR
Regie: Tanja Roitzheim / ARD/MDR

TACO UND KANINCHEN: "Nie mehr Schule" - HR
Regie: Tanja Roitzheim / ARD/MDR

2004 SOKO KÖLN
Regie: Michael Schneider / ZDF

HALT DURCH, PAUL
Regie: Ulrike Hamacher / ZDF

WERBUNG

2012 ALMIGHURT
Regie: Andreas Schäfer

Agentur Schwarz
Agentur für Jungschauspieler und Nachwuchs
Neusser Str. 177
50733 Köln
Tel. 0221 - 732 80 32
Fax 0221 - 732 80 34
info@agenturschwarz.de

Leonie Katarina Tepe

SYNCHRON

2011	TOP MODEL - Lexy

SONSTIGES

2020	MOGLI ? RAVAGE - Mirth Regie: Florian Peters / Musikvideo
2014	TAKE OFF - DER GOLDENE TABALUGA Sprecherin Trinidad / ZDFtivi für KIKA
2011	TIERSTAR 2011 - Laudatorin Boomerang TV/ Kabel 1

Agentur Schwarz
Agentur für Jungschauspieler und Nachwuchs
Neusser Str. 177
50733 Köln
Tel. 0221 - 732 80 32
Fax 0221 - 732 80 34
info@agenturschwarz.de

Leonie Katarina Tepe

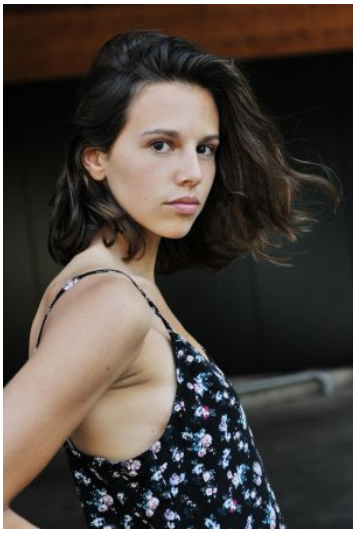

© Stefan Klüter

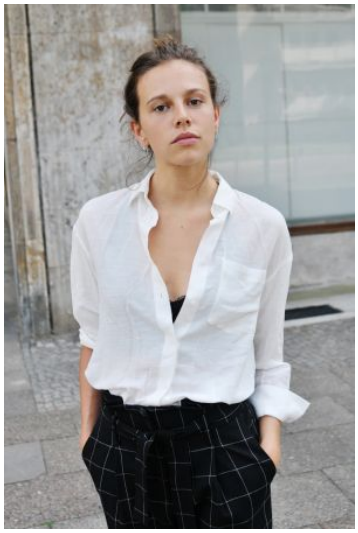

© Stefan Klüter

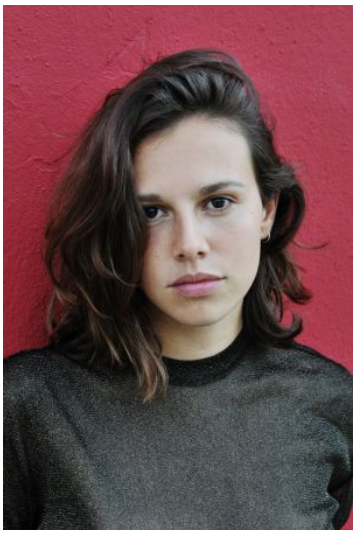

© Stefan Klüter

© Stefan Klüter

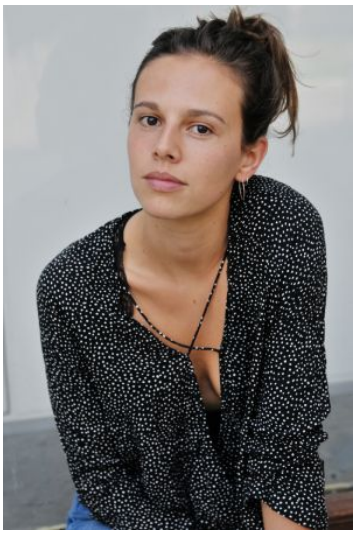

© Stefan Klüter

© Stefan Klüter

Agentur Schwarz
Agentur für Jungschauspieler und Nachwuchs
Neusser Str. 177
50733 Köln
Tel. 0221 - 732 80 32
Fax 0221 - 732 80 34
info@agenturschwarz.de

Leonie Katarina Tepe

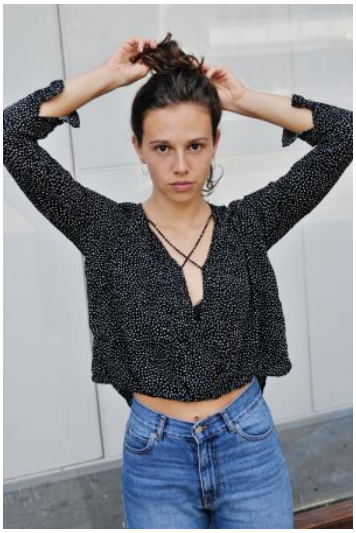

© Stefan Klüter

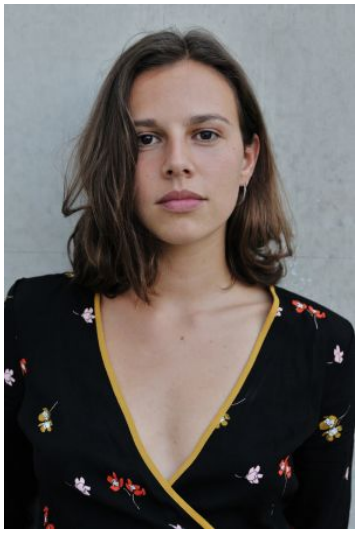

© Stefan Klüter

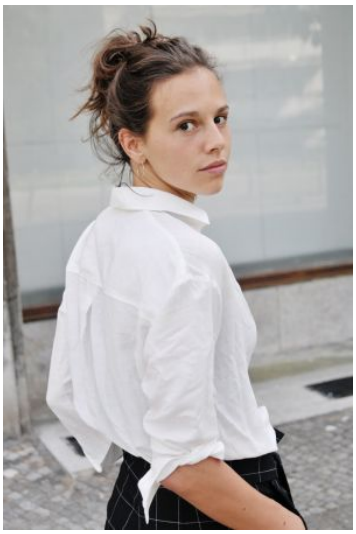

© Stefan Klüter

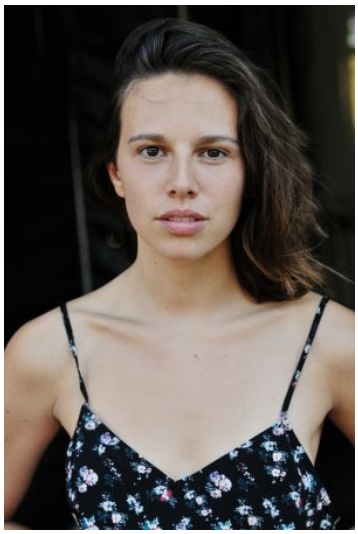

© Stefan Klüter

Agentur Schwarz
Agentur für Jungschauspieler und Nachwuchs
Neusser Str. 177
50733 Köln
Tel. 0221 - 732 80 32
Fax 0221 - 732 80 34
info@agenturschwarz.de